(1) Finde den besten Zug für Weiß (Matt in zwei Zügen).

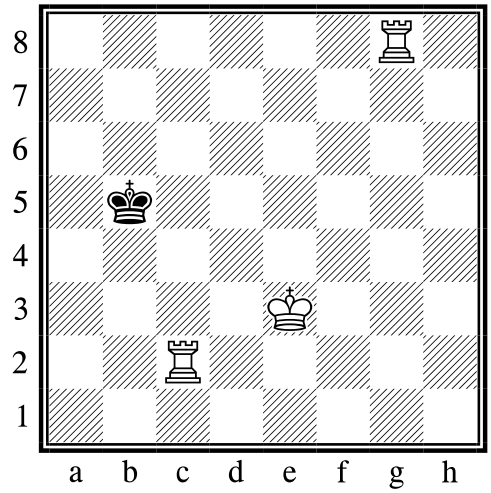

(2) Finde den besten Zug für Schwarz.

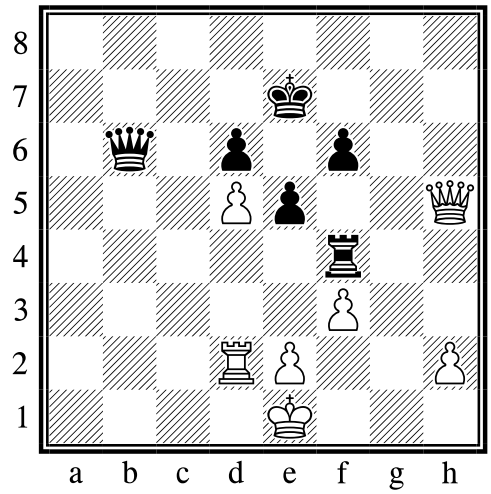

(3) Weiß hat hier die Dame nach b2 gestellt. War das ein guter Zug? Begründe.

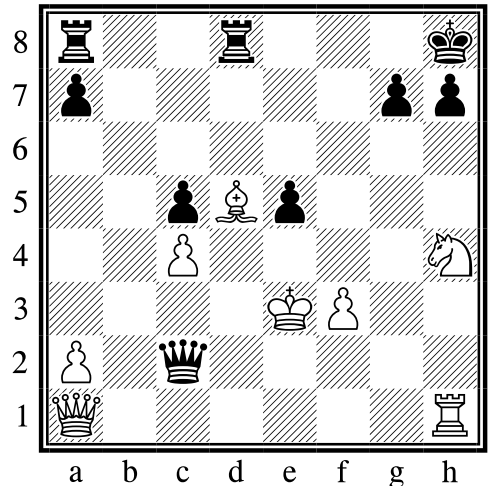

(4) Weiß ist am Zug. Finde die beste Fortsetzung für ihn.

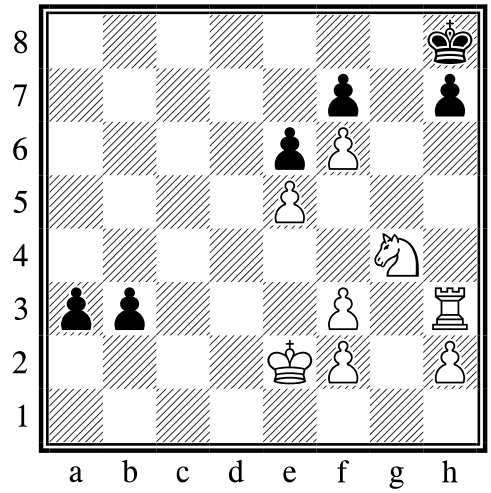

(5) Wie soll man mit Weiß spielen?

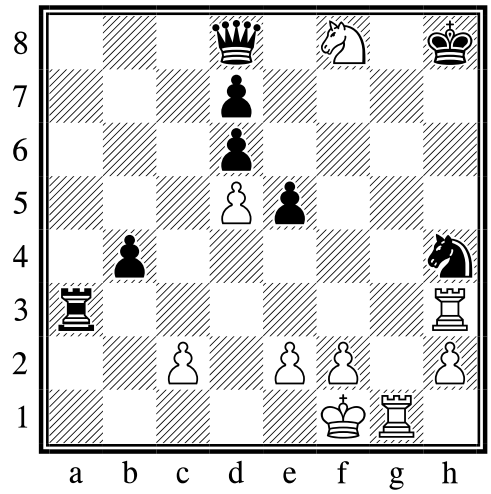
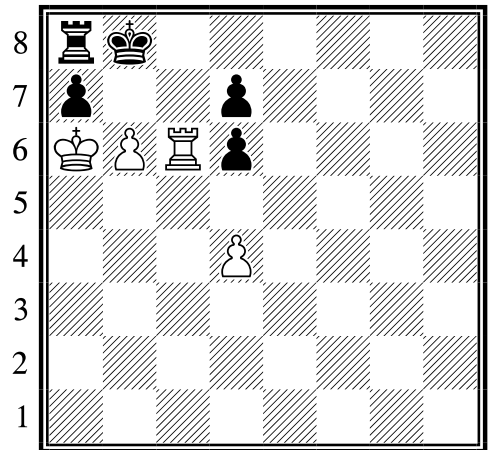
(6) Das ist eine Studie. Sie ist sehr schwer aber auch besonderes schön. Es gibt nur einen Weg für Weiss, um zu gewinnen.